PIANTA DEL PIANO TERRA - **STATO DI FATTO**

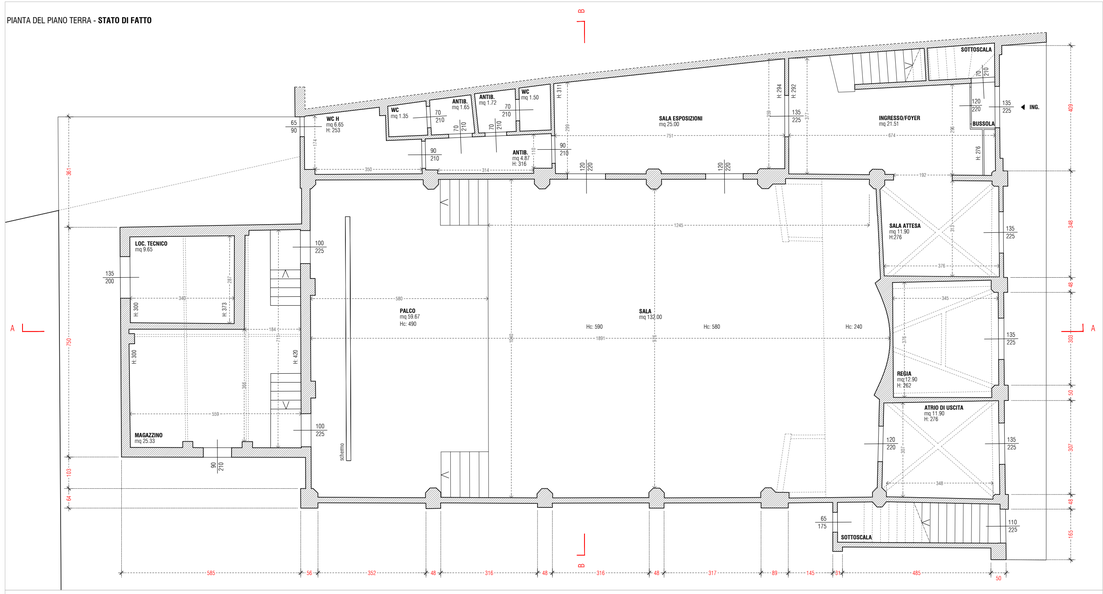

PIANTA DEL PIANO PRIMO - **STATO DI FATTO**

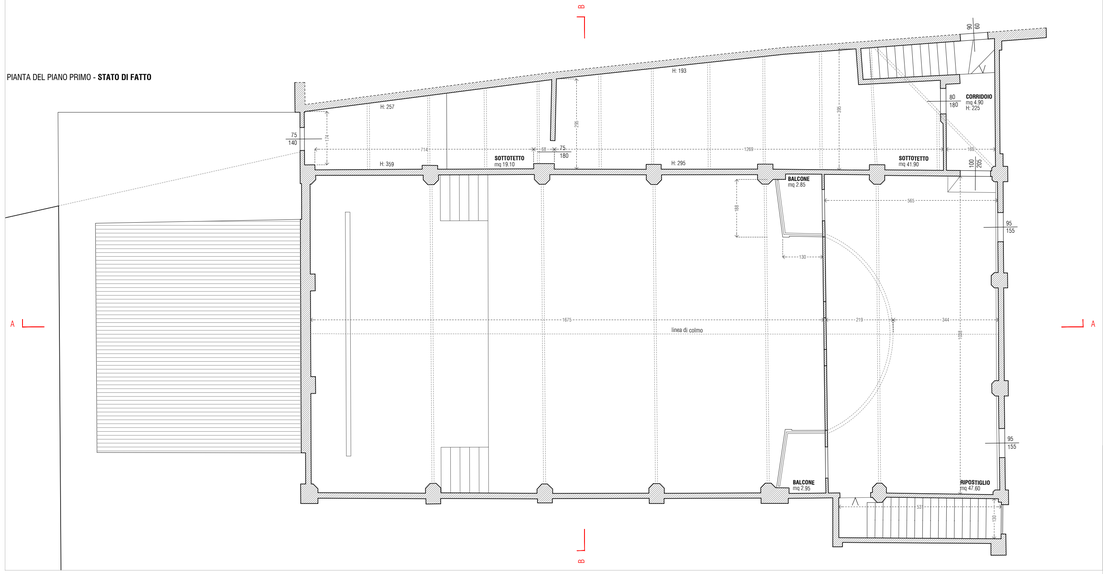

PIANTA DELLA COPERTURA - **STATO DI FATTO**

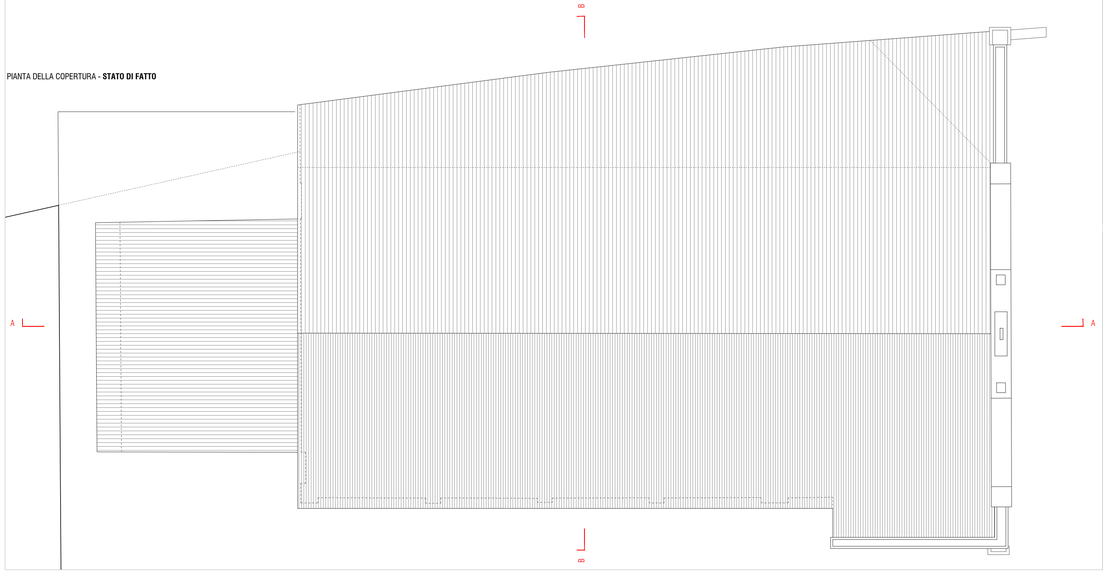

FRONTE NORD - **STATO DI FATTO**

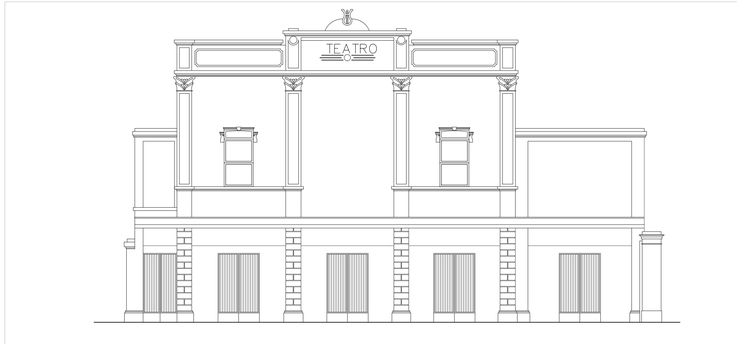

FRONTE SUD - **STATO DI FATTO**

SEZIONE BB - **STATO DI FATTO**

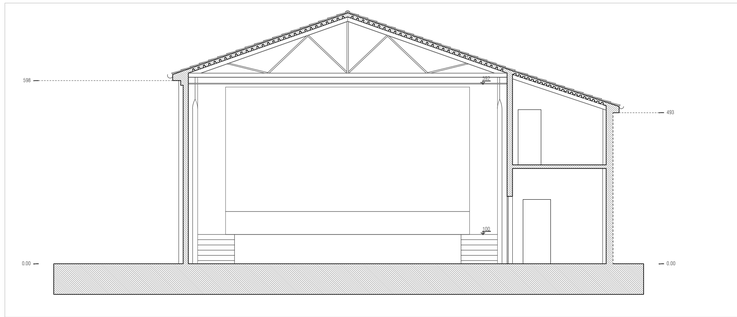

SEZIONE AA - **STATO DI FATTO**

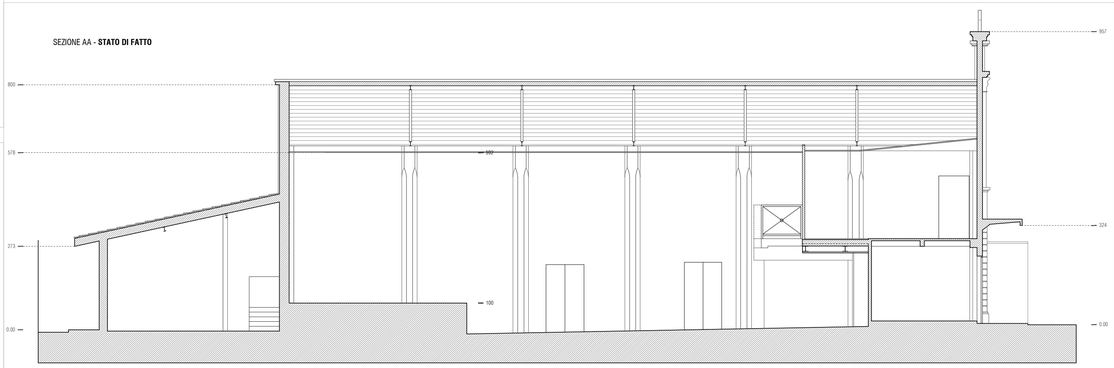

FRONTE EST - **STATO DI FATTO**

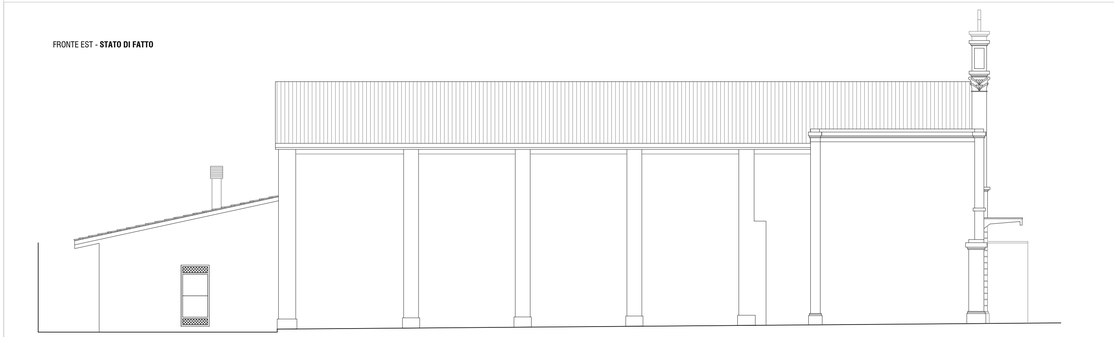

Progetto di riqualificazione per il cinema teatro Italia

Via Luciano Cerati, 9, 46030 Dosolo MN

SOGGETTO PROPONENTE

Comune di Dosolo

Responsabile Unico del Procedimento — Arch. Riccardo Belfanti

PROGETTO ARCHITETTONICO

FALLA — Arch. Francesco Nicolini

PROGETTO STRUTTURALE

Ing. Claudio Vincenzi

PROGETTO IMPIANTI

Impianti Meccanici e Idraulici — Per. Ind. Omar Manzini

Impianto elettrico — Per. Ind. Enrico Taino

SICUREZZA E PREVENZIONE INCENDI

Sicurezza — Ing. Stefano Bocchi

Prevenzione incendi — Geom. Stefano Andreoli

AMBITO DI PROGETTAZIONE

PROGETTO DEFINITIVO

TITOLO ELABORATO — ARCHITETTONICO (SDF)

SCALA — 1:100

CODICE ELABORATO

AD_013 (SDF)

Rev.	Descrizione	Data	Redazione
00	emissione	30.12.2021	FN