

## ZENITALE

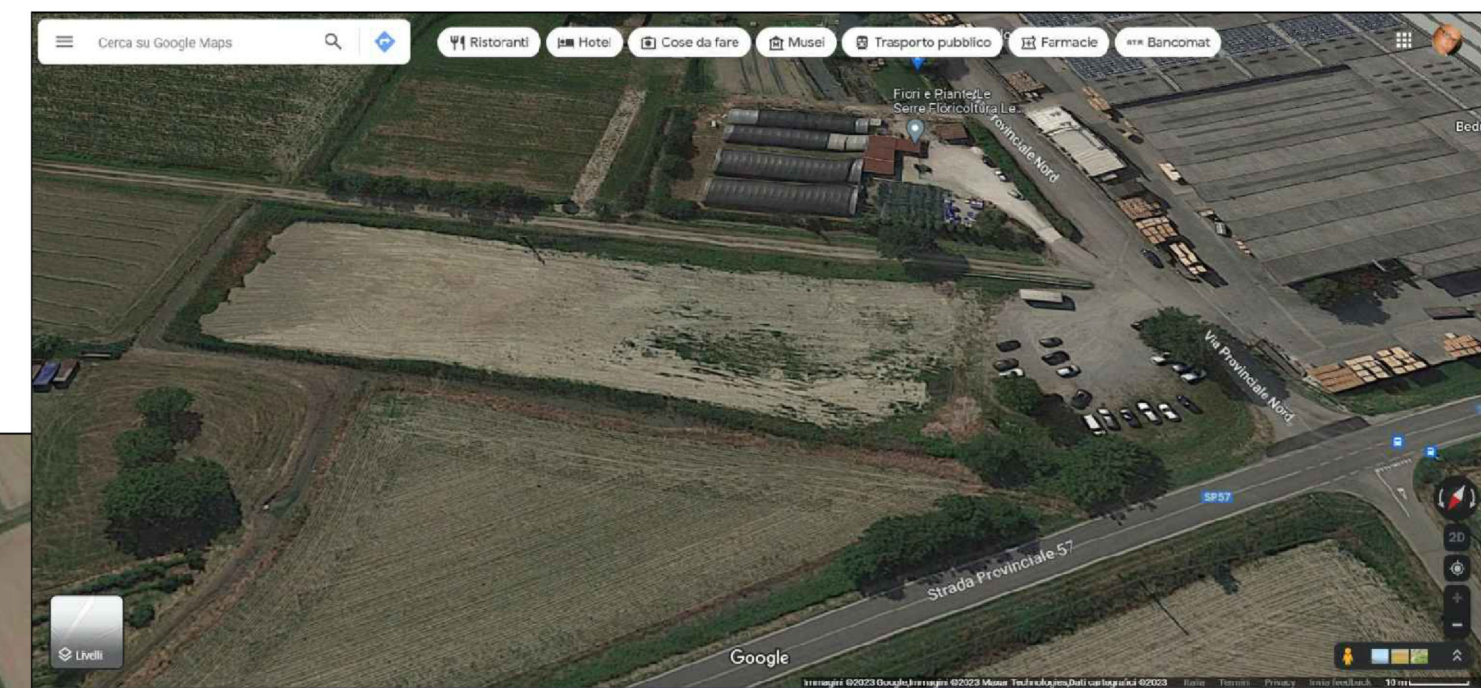

## PROSPETTICHE AMBIENTALI



COMUNE DI DOSOLO  
PROVINCIA DI MANTOVA



Bedogna F.lli srl

via Provinciale Nord 66  
46030 Dosolo, MN  
tel. 0375 838112  
info@bedogna.it

**PROGETTO PER LA REALIZZAZIONE DI UN PARCHEGGIO SCOPERTO PER AUTOCARRI, AUTOVEICOLI, CICLI E MOTO A SERVIZIO DELLO STABILIMENTO DI DOSOLO DELLA DITTA IMBALLAGGI F.LLI BEDOGNA srl**

IL PROGETTO E' PREVISTO IN VARIANTE ALLE DESTINAZIONI DEL P.G.T. VIGENTE IN FORZA DEL D.P.R. 160/2010 E VIENE PRESENTATO COME SCIA CONTESTUALE ALLA COMUNICAZIONE UNICA "IMPRESA IN UN GIORNO"

**7 RILIEVO FOTOGRAFICO DELLO STATO ATTUALE**

FORMATO DI STAMPA A1

**PROGETTISTA: ARCHITETTO VITTORIO VALPONDI**

via Enrico Toti 47/B 46029 SUZZARA (MANTOVA)  
tel. +39 335 600 8102 mail to : vittorio.valponti.it  
mailpec: vittorio.valponti1@archiworldpec.it  
CF: VLPO VTR 55M20 D704 O P.iva: 01358500203

