

Pianta

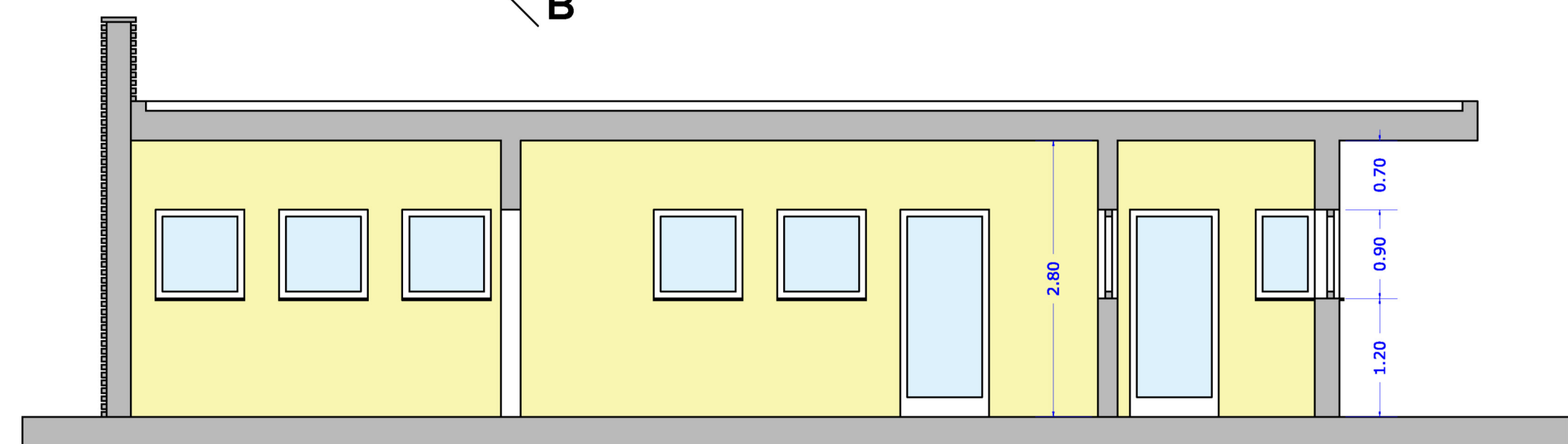

Sezione A-A

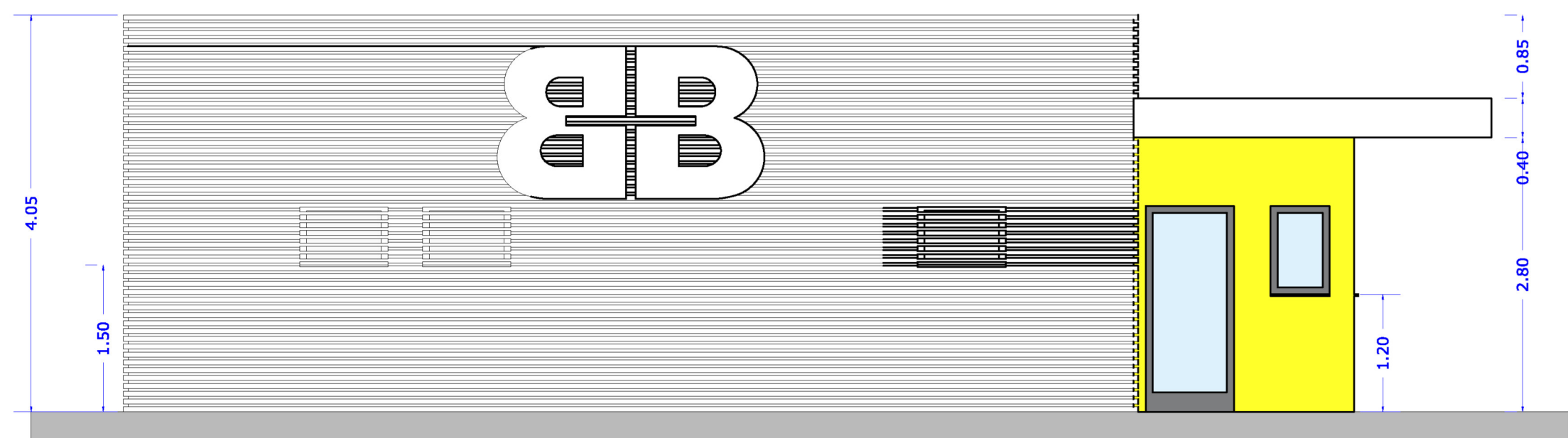

Prospetto Nord Ovest

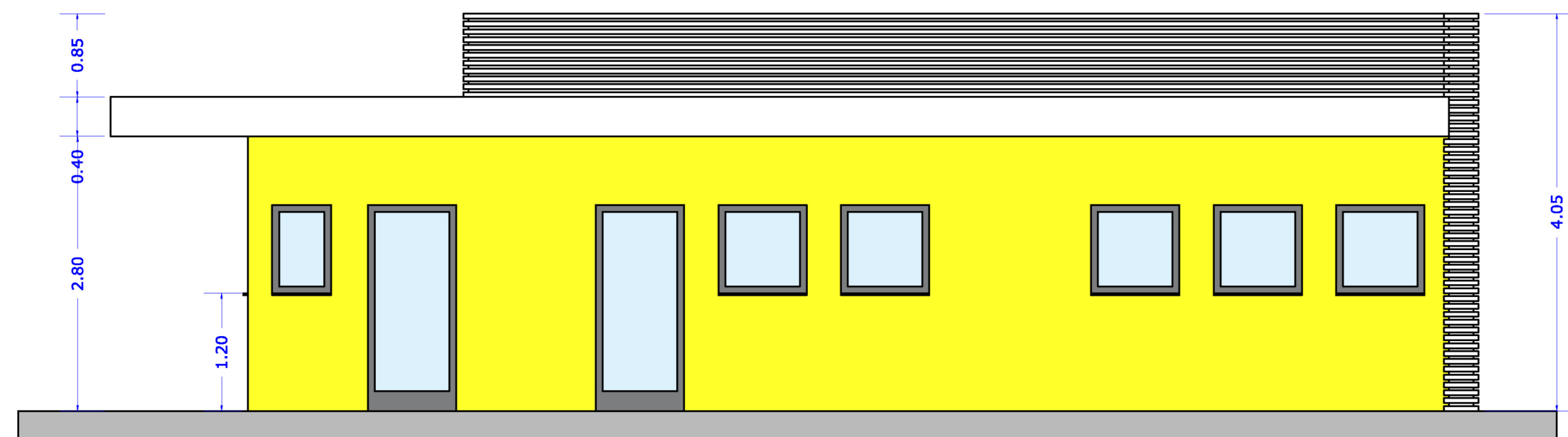

Prospetto Sud Est

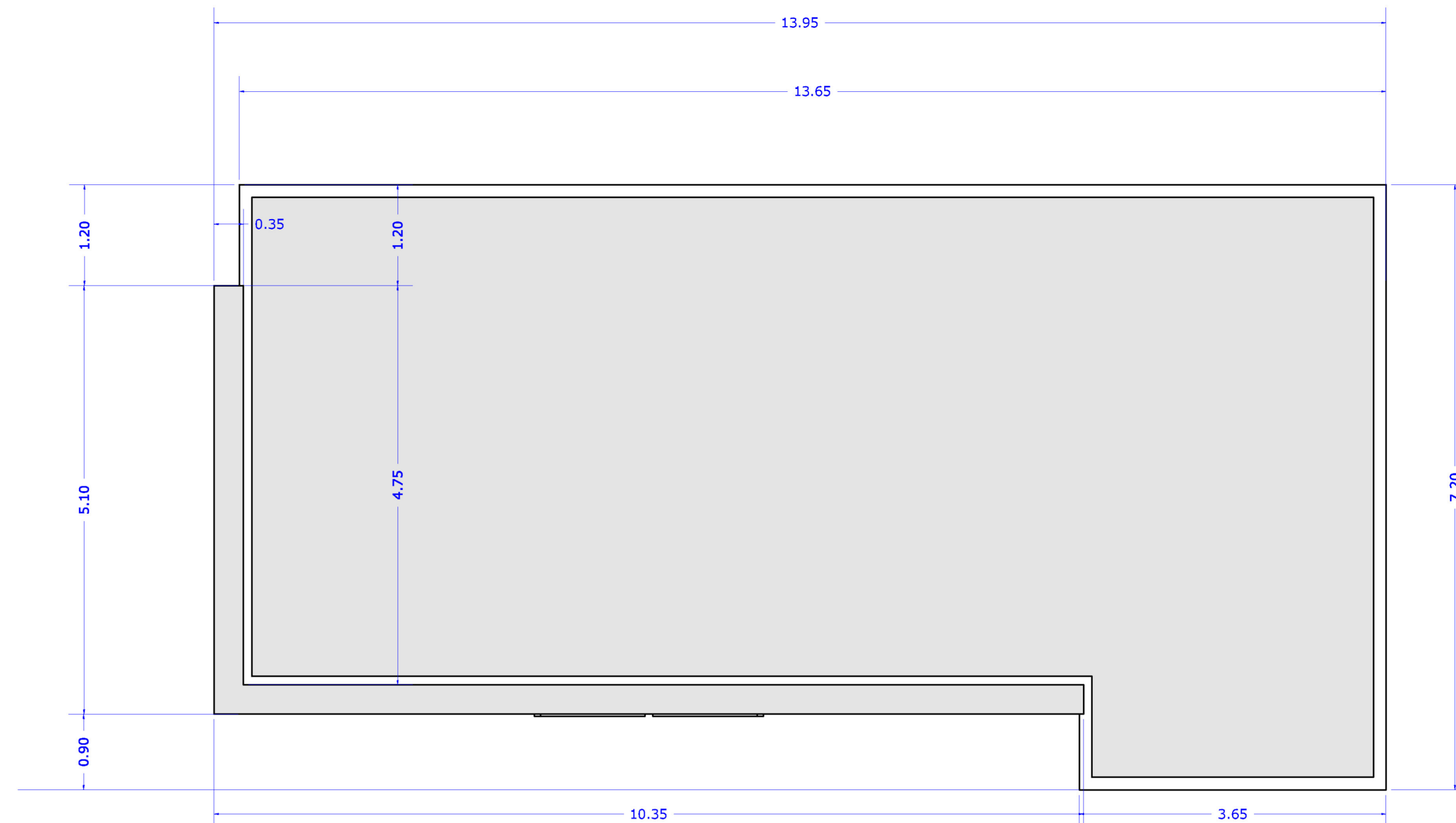

Pianta Copertura

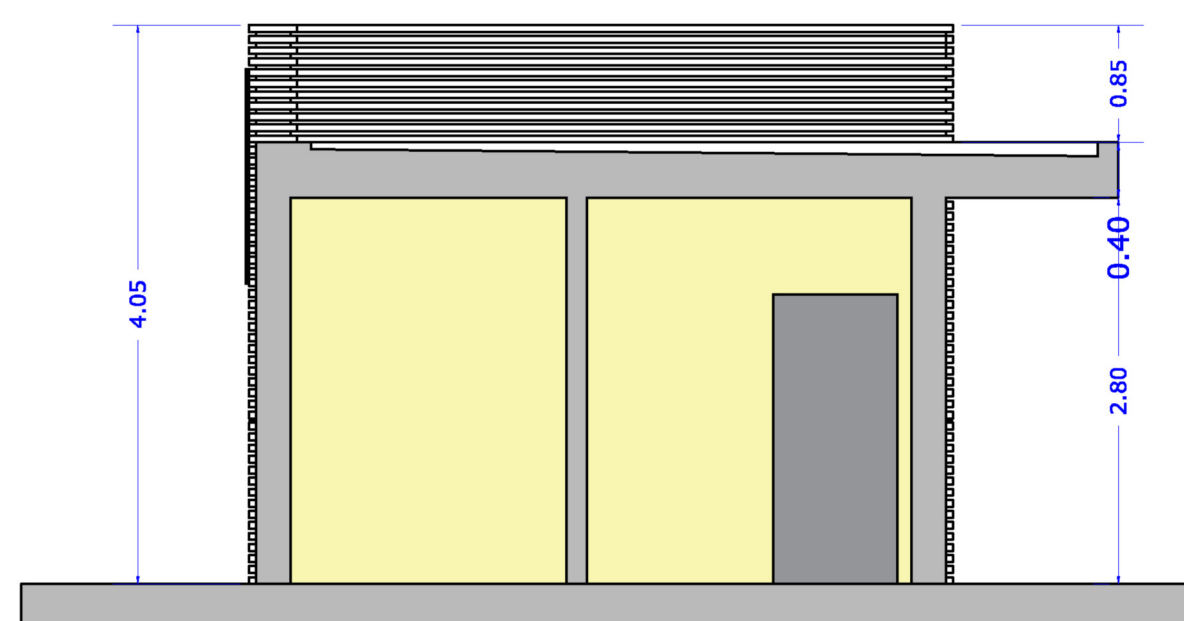

Sezione B-B

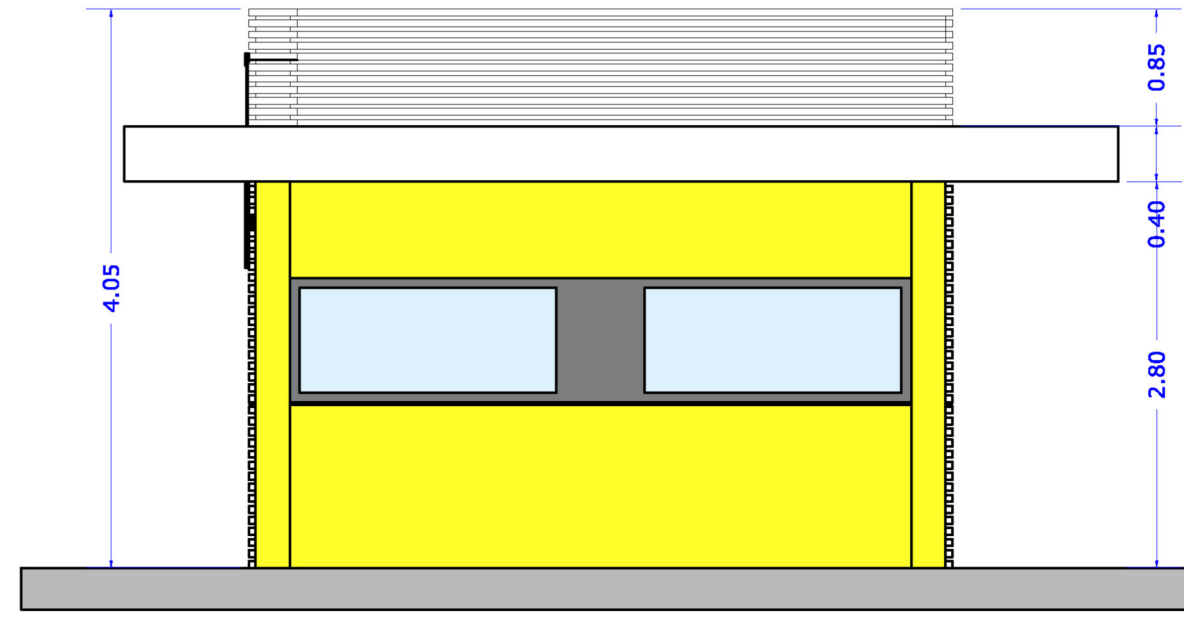

Prospetto Sud Ovest

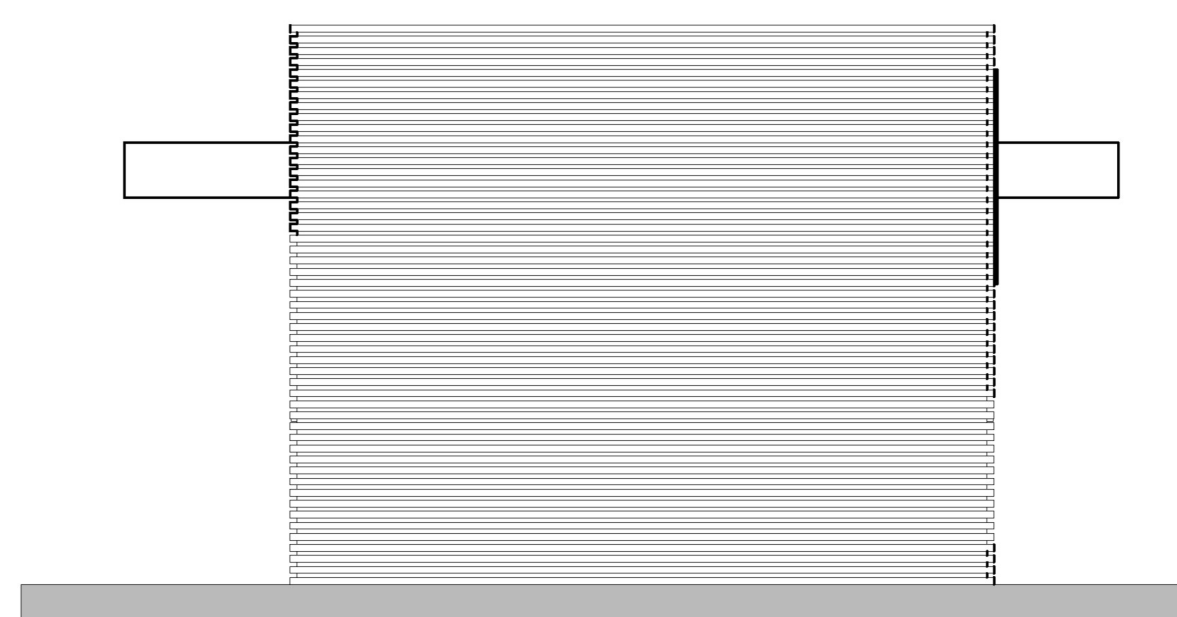

Prospetto Nord Est

COMUNE DI DOSOLO

PROVINCIA DI MANTOVA

BB BEDOGNA CORPORATE



Bedogna F.lli srl

via Provinciale Nord 66  
46030 Dosolo, MN  
tel. 0375 838112  
info@bedogna.it

**PROGETTO PER LA REALIZZAZIONE DI UN PARCHEGGIO  
SCOPERTO PER AUTOCARRI, AUTOVEICOLI, CICLI E MOTO A  
SERVIZIO DELLO STABILIMENTO DI DOSOLO DELLA DITTA  
IMBALLAGGI F.LLI BEDOGNA srl**

IL PROGETTO E' PREVISTO IN VARIANTE ALLE DESTINAZIONI DEL P.G.T.  
VIGENTE IN FORZA DEL D.P.R. 160/2010 E VIENE PRESENTATO COME SCIA  
CONTESTUALE ALLA COMUNICAZIONE UNICA "IMPRESA IN UN GIORNO"

**5**

**PROGETTO ARCHITETTONICO DELLA PALAZZINA  
SERVIZI PIANTA , SEZIONE , PROSPETTI**

SCALA 1:50

FORMATO DI STAMPA A1

**PROGETTISTA: ARCHITETTO VITTORIO VALPONDI**

via Enrico Toti 47/B 46029 SUZZARA (MANTOVA)  
tel. +39 335 600 8102 mail to : vittorio@valpondi.it  
mailpec: vittorio.valpondi1@archiworldpec.it  
CF: VLPO VTR 55M20 D704 O P.iva: 01358500203

